

نتائج مؤشرات المرصد الحضري 1438هـ / 2017م

المرصد الحضري لحاضرة بريدة ومدن منطقة القصيم
(الرس - المذنب - البكيرية - البدائع - رياض الخبراء)







خادم الحرمين الشريفين
الملك سلمان بن عبد العزيز آل سعود
رئيس مجلس الوزراء



صاحب السمو الملكي الأمير
محمد بن سلمان بن عبد العزيز
ولي العهد نائب رئيس مجلس الوزراء وزير الدفاع



صاحب السمو الملكي الأمير الدكتور
فيصل بن مشعل بن سعود بن عبد العزيز
أمير منطقة القصيم



صاحب السمو الملكي الأمير
فهد بن تركي بن فيصل بن تركي بن عبدالعزيز
نائب أمير منطقة القصيم



معالي المهندس
عبداللطيف بن عبدالملك آل الشيخ
وزير الشؤون البلدية والقروية



سعادة المهندس
محمد بن مبارك المجلي
أمين منطقة القصيم

مقدمة

لقد كان للرعاية الكريمة من صاحب السمو الملكي الأمير الدكتور/ فيصل بن مشعل بن سعود بن عبد العزيز أمير منطقة القصيم - رئيس مجلس المرصد الحضري دوراً كبيراً في دعم واستمرارية المرصد الحضري لمنطقة القصيم.

وقد تم بحمد الله وعونه استكمال منظومة عمل المراصد الحضرية لمنطقة القصيم التي بدأت منذ عام 1430 هـ بتأسيس المرصد الحضري لبريدة وانضم إليها عام 1436 هـ مدن (الرس- المذنب- البكيرية- البدائع- رياض الخبراء) وانضم إليها مؤخراً في عام 1439 هـ مدن (عنيزة- الأسياح- النبهانية- عيون الجواء- الشماسية- عقلة الصقور- ضرية) لتمتلك منطقة القصيم 13 مرصداً حضرياً فاعلاً تمثل كل محافظات المنطقة ، تساهم جميعها في وضع قاعدة معلوماتية لدى متخذي القرار لإعداد السياسات والاستراتيجيات التنموية ومراقبة التحولات في البنية العمرانية والسكانية والاجتماعية والاقتصادية .

وقد تطور العمل بالمرصد الحضري لمنطقة القصيم طيلة التسع سنوات السابقة تطوراً ملحوظاً في منظومة العمل الخاصة به على جميع المستويات ليكون سابقاً وريادياً على مستوى المراصد العاملة بالمملكة وانتقل المرصد من قياس المؤشرات العالمية في مرحلته الأولى الى قياس المؤشرات المحلية ذات الخصوصية في مرحلته الثانية وركز على انتاج مؤشرات الازدهار الحضري في مرحلته الثالثة وبدأ العام السابق مرحلته الرابعة بالتركيز على مؤشرات الرؤية والتحول الوطني ومؤشرات التنمية المستدامة 2030.

ونتناول في هذا التقرير عرض للمؤشرات الحضرية المنتجة لمدن الرصد الحضري (بريدة - الرس- المذنب- البكيرية- البدائع- رياض الخبراء) خلال دورة الرصد الاخيرة لعام 1438 هـ - 2017 م .

والله من وراء القصد والهادي إلى سواء السبيل ،،،

المؤشرات الحضرية لحاضرة بريدة

50
مؤشرات الازدهار
الحضري



41
مؤشرات الرؤية
والتحول الوطني



39
مؤشرات
محليّة



82
مؤشرات عالمية
(التنمية المستدامة)



أنتج المرصد الحضري
خلال هذه الدورة

173
مؤشراً حضرياً
غطت جميع مناحي
الحياة بالمجتمع
الحضري لحاضرة بريدة

18

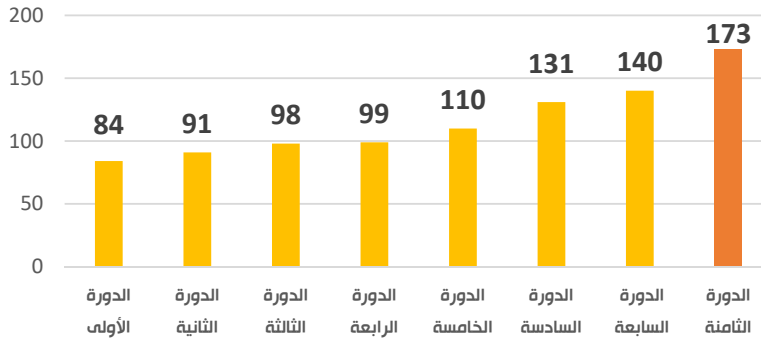

المؤشرات الحضرية لمدن القصيم

15

مؤشرات الازدهار
الحضري



16

مؤشرات الرؤية
والتحول الوطني



50

مؤشرات
محلية



71

مؤشرات عالمية
(التنمية المستدامة)



أنتج المرصد الحضري
لمدن القصيم بدورته
الأولى 108 مؤشراً
حضرياً عام 1437هـ.
وبالدورة الثانية تم إنتاج

152
مؤشراً حضرياً
عام 1439 هـ.

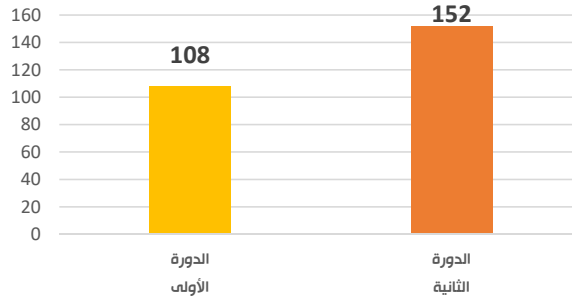



مؤشرات البيانات الأساسية



وحدة القياس	المؤشر						المؤشر
	رياض الخبراء	البدائع	البيكيرية	المذنب	الرس	بريدة	
استعمالات الأراضي							
%	-	6.42	8.26	11.84	12.24	6.90	سكني وسكني مختلط
	-	0.89	1.95	2.44	3.54	1.40	تجاري
	-	2.67	2.33	1.88	2.96	3.70	الخدمات والمرافق العامة
	-	0.46	0.91	0.85	1.32	1.40	صناعي وحرفي
	-	3.36	1.99	3.57	1.29	0.90	حدائق ومتنزهات
	-	4.54	5.17	11.86	0.46	11.20	أراضي زراعية
	-	0.00	0.00	1.50	0.00	1.20	أراضي سبخات
	-	28.77	31.18	22.83	21.34	15.20	أراضي فضاء مخططة
	-	33.28	27.68	26.16	16.85	46.0	أراضي فضاء بيضاء
	-	19.25	20.32	16.72	39.51	10.3	طرق وفراغات
	-	-	-	-	-	1.70	أودية
	-	0.20	0.18	0.28	0.44	-	مقابر
-	0.16	0.02	0.08	0.06	-	سياحي	
حجم السكان							
نسمة	26572	67739	37221	38208	111159	644434	
السكان حسب الجنسية							
%	76.71	57.18	66.41	67.18	71.57	67.8	سعودي
	23.29	42.82	33.59	32.82	28.43	32.2	غير سعودي
السكان حسب النوع							
%	43.96	34.52	42.04	40.28	43.81	57.90	ذكور
	44.04	33.77	41.85	39.98	43.69	42.10	إناث

وحدة القياس	رياض الخبراء	البدائع	البيكيرية	المذنب	الرس	بريدة	المؤشر
السكان حسب العمر (على مستوى منطقة القصيم)							
%	أقل من 5						8.49
	من 5-14						16.08
	من 15-34						35.11
	من 35-59						35.16
	60 فأكثر						5.16
كثافة السكان							
نسمة/كم2	داخل النطاق العمراني 1450هـ						705.00
	داخل الكتلة العمرانية						1959.00
الأطفال الأحداث والبايعين (على مستوى منطقة القصيم)							
%	من (0-13 سنة)						23.1
	من (14-18 سنة)						7.2
متوسط حجم الاسرة المعيشية							
فرد/ اسرة	5.83	6.16	5.90	5.38	6.11	6.05	
معدل النمو السكاني (1425 - 1431 هـ)							
%	سعودي						2.44
	غير سعودي						7.78
	اجمالي						3.67
معدل التكوين الأسري							
%	1.49	1.94	2.2	1.90	3.53	1.54	
الأسر التي تعيها امرأة							
%	2.10	1.50	3.80	1.70	5.10	6.70	



مؤشرات التنمية الإقتصادية الإجتماعية



وحدة القياس	رياض الخبراء	البدائع	البيكيرية	المذنب	الرس	بريدة	المؤشر
معدل المواليد الخام *							
مولود/ 1000 نسمة	2.82	4.25	32.29	28.00	37.57	23.80	
العمر المتوقع عند الميلاد							
عام	73.5	73.5	73.5	73.5	73.5	73.5	ذكور
	76.1	76.1	76.1	76.1	76.1	76.1	إناث
	74.8	74.8	74.8	74.8	74.8	74.8	المتوسط
معدل وفيات الأطفال							
وفاة طفل/ 1000 مولود حي	0.00	0.00	0.92	2.80	5.99	14.10	اقل من سنة
	26.67	13.89	3.33	3.74	7.42	15.96	دون الخامسة
المستشفيات المخصصة للأطفال							
%	18.18	22.22	33.33	11.11	3.45	57.10	
الأطفال المحصنين ضد الأوبئة							
%	97.22	100	-	81.84	96.17	93.50	المتوسط
الوزن المنخفض عند الولادة							
مولود حي طفل/ 1000	13.33	13.89	58.24	11.21	42.09	21.70	
معدل وفيات الأمهات							
وفاة 100/ ألف مولود حي	0.00	347.22 حالة وفاة واحدة فقط	0.00	0.00	0.00	0.00	
الولادات تحت إشراف كادر مؤهل							
%	100.00	99.65	100.00	99.91	-	100.0	
معدل الخصوبة العام **							
طفل/ 1000 سيدة	11.10	21.31	129.03	118.21	145.43	103.20	

* يلاحظ تفاوت القيم بين المدن نتيجة لاختلاف محل الميلاد عن محل إقامة الأسرة
** يرجع التفاوت بين المدن إلى تأثير قيمة المؤشر بحمل الميلاد وحسب ما أشير إليه في مؤشر معدل المواليد الخام

وحدة القياس	رياض الخبراء	البدائع	البيكيرية	المذنب	الرس	بريدة	المؤشر
المصابين بالأمراض المستوطنة والأوبئة							
لكل نسمة 10000	296.77	54.77	1236.94	459.85	-	1337.00	معدل الإصابة
	0.00	0.00	0.00	0.00	-	0.02	معدل الوفيات
أسرة المستشفيات							
سرير / نسمة 10000	12.80	18.75	36.27	34.02	22.49	30.70	
الأطباء لكل 1000 نسمة							
طبيب / نسمة 1000	2.60	1.58	2.12	3.14	2.94	2.78	
مساهمة القطاع الخاص في الرعاية الصحية							
%	9.09	11.11	66.67	44.44	62.07	54.72	
نسبة المرافق الصحية المرخصة التابعة لوزارة الصحة							
%	-	100.00	100.00	100.00	100.00	100.00	
نسبة الزيادة في الانفاق على الرعاية الصحية							
%	-	-	-	-	-	13.80	
نسبة المواليد الأحياء من الأطفال							
%	100	100	100	100	99.17	-	
نسبة الحصول على موعد مع التخصص الطبي							
%	100.00	100.00	100.00	100.00	-	-	
نسبة المرضى الذين يتلقون الرعاية الطبية الطارئة							
%	100.00	94.70	100.00	100.00	-	-	
معدل الوفيات نتيجة التلوث البيئي							
وفاة / نسمة 1000	0.00	0.00	0.00	0.00	0.00	-	

وحدة القياس	رياض الخبراء	البدائع	البيكيرية	المذنب	الرس	بريدة	المؤشر
نسبة القيد برياض الاطفال							
%	26.25	37.91	76.46	54.71	45.96	27.40	
نسبة القيد بالتعليم قبل الجامعي							
%	85.80	99.98	100	87.54	100	83.69	مرحلة الابتدائي
	82.47	100	100	96.25	100	76.46	مرحلة المتوسط
	100	100	100	100	100	81.60	مرحلة الثانوي
عدد الطلاب بالفصل (كثافة الفصل)							
طالب /فصل	23.46	17.10	20.44	17.46	17.74	19.93	مرحلة الابتدائي
	31.67	19.85	24.94	20.04	21.39	23.01	مرحلة المتوسط
	29.09	24.76	25.26	22.35	22.25	24.28	مرحلة الثانوي
عدد الطلاب مقابل المعلم							
طالب/معلم	9.46	8.95	6.17	10.12	6.78	12.30	مرحلة الابتدائي
	7.46	7.68	6.28	8.91	7.14	10.00	مرحلة المتوسط
	8.97	8.42	6.59	8.42	5.44	10.60	مرحلة الثانوي
الاستمرار في التعليم							
%	-	-	-	-	-	100	مرحلة الابتدائي
	100	99.78	100	95.51	100	100	مرحلة المتوسط
	79.4	100	100	100	86.32	100	مرحلة الثانوي
نسبة المباني المدرسية المستأجرة							
%	16.67	20.00	29.41	13.79	9.09	30.0	مرحلة الابتدائي
	0.00	9.68	17.65	16.67	20.59	16.4	مرحلة المتوسط
	0.00	0.00	17.65	15.38	25.00	16.9	مرحلة الثانوي

وحدة القياس	رياض الخبراء	البدائع	البيكيرية	المذنب	الرس	بريدة	المؤشر
نسبة المباني المدرسية الحكومية والاهلية التي تستوفي الشروط الرسمية							
%	83.33	80.00	100.00	68.97	0.00	72.20	مرحلة الابتدائي
	100.00	90.32	100.00	61.11	0.00	86.90	مرحلة المتوسط
	100.00	100.00	100.00	61.54	0.00	83.10	مرحلة الثانوي
المساواة بين الجنسين فى التعليم قبل الجامعي							
قيمة نسبية	0.93	1.09	0.97	1.06	0.92	1.04	مرحلة الابتدائي
	0.93	1.26	1.05	1.08	0.96	1.08	مرحلة المتوسط
	1.26	1.45	0.76	0.97	1.74	1.04	مرحلة الثانوي
نسبة الطلاب الملتحقين بالتعليم الاهلي (الخاص)							
%	0	7.01	6.0	2.61	6.29	4.91	مرحلة الابتدائي
	0	4.75	5.16	1.56	3.23	2.57	مرحلة المتوسط
	0	5.65	27.61	10.08	13.59	17.46	مرحلة الثانوي
نسبة الطلاب المستفيدين من خدمات النقل المدرسى (المدارس الحكومية)							
%	-	-	-	-	-	36.00	
نسبة القيد بالتعليم العالي (سعوديين)							
%	57.90	59.60	54.20	51.90	56.10	47.60	ذكور
	50.90	56.20	62.50	55.20	64.60	46.30	إناث
	54.10	57.70	58.70	54.10	60.50	47.00	جملة
نسبة طلبة الكليات العملية لإجمالي الطلبة الجامعيين							
%	0.00	0.00	100.00	0.00	90.42	17.50	ذكور
	100.00	73.98	1.99	0.00	82.30	20.50	إناث
	100.00	73.98	15.20	0.00	85.78	20.20	الإجمالي

وحدة القياس	رياض الخبراء	البدائع	البيكيرية	المذنب	الرس	بريدة	المؤشر
الطلاب الجامعيين مقابل اعضاء هيئة التدريس							
طالب / عضو هيئة تدريس	0.00	16.00	18.00	26.00	22.00	32.00	الكليات النظرية
	18.00	13.00	6.00	0.00	20.0	21.00	الكليات العملية
	18.00	13.00	14.00	24.00	21.00	25.00	الإجمالي
متوسط سنوات الدراسة							
سنة	10.20	9.10	9.80	8.40	8.30	12.70	ذكور
	9.10	9.10	7.70	9.90	9.00	10.10	إناث
	9.70	9.10	8.90	9.00	8.60	11.40	جملة
معدل الإلمام بالقراءة والكتابة (15_24 سنة) (سعوديين)							
%	100.00	100.00	100.00	100.00	99.80	99.70	ذكور
	100.00	100.00	99.30	100.00	99.80	99.90	إناث
	100.00	100.00	99.60	100.00	99.80	99.80	جملة
معدل الأمية للكبار (15 سنة فأكثر) (سعوديين)							
%	0.70	0.80	0.80	0.30	0.80	3.1	ذكور
	1.20	3.70	2.90	2.10	2.60	4.4	إناث
	1.00	2.30	3.80	1.20	1.70	3.8	جملة
متوسط دخل الأسرة							
ريال / شهر	10766	10930	12205	10891	11553	11036.00	سعودي
	5891	4654	6635	4101	4668	5780.00	غير سعودي
	9646	9069	10534	8903	9481	9927	الإجمالي

وحدة القياس	رياض الخبراء	البدائع	البيكيرية	المذنب	الرس	بريدة	المؤشر
توزيع الدخل للأسر							
ريال سعودي / شهر	5148	4317	4125	4514	4380	3171	أقل 20 %
	6929	6865	7390	7206	7417	6018	21-40 %
	8574	9432	10011	10388	10439	8435	41-60 %
	12491	14259	15918	14438	15249	11547	61-80 %
	22375	22102	25789	20242	24272	20103	أعلى 20 %
الناتج المحلي للفرد بالمدينة							
ريال /فرد/عام	-	-	-	-	-	97540	
الكثافة الاقتصادية							
ريال / كم ²	-	-	-	-	-	242.5 مليون	
نسبة مدخرات الأسرة لإجمالي الدخل							
%	21.33	21.96	26.13	27.49	28.51	35.20	
نسبة انفاق الأسرة على السياحة والترفيه							
%	2.50	3.70	5.00	4.00	4.60	11.20	
معدل الإعالة الفعلي (للسعوديين)							
نسمة / عائل	3.80	3.70	3.20	3.30	2.90	3.20	
نسبة إعالة الشيوخة (على مستوى منطقة القصيم)							
%	4.46						
نسبة العمالة الى عدد السكان							
%	-	-	-	-	-	41.10	
نسبة الأسر الفقيرة (اقل من 2000 ريال) (سعودي)							
%	0.50	1.10	3.30	1.10	1.90	2.20	

وحدة القياس	رياح الخبراء	البدائع	البيكيرية	المذنب	الرس	بريدة	المؤشر
نسبة الأسر العاملة من إجمالي الأسر الفقيرة							
%	-	71.40	58.30	80.00	73.70	-	
نسبة الاسر تحت حد الكفاية اقل من 7000 ريال (سعوديين فقط)							
%	28.30	28.70	22.80	28.10	25.50	26.20	
نسبة الاسر العاملة من إجمالي الأسر تحت حد الكفاية							
%	91.50	85.30	79.50	86.80	84.90	-	
نسبة الاسر المشمولة بالضمان الاجتماعي (سعوديين)							
%	-	-	-	-	-	17.90	
العمالة الغير رسمية							
%	3.60	5.30	5.00	4.00	6.50	6.30	
معدل البطالة (للسعوديين)							
%	7.50	10.20	10.10	6.30	9.50	8.80	ذكور
	43.40	35.50	32.30	26.60	25.10	34.90	إناث
	16.40	15.80	15.30	11.00	14.00	15.60	جملة
معدل البطالة للحاصلين علي تعليم جامعي (للسعوديين)							
%	13.50	12.10	10.80	7.50	8.00	8.10	ذكور
	48.60	33.10	28.00	24.30	26.00	33.70	إناث
	25.10	17.90	18.40	11.50	12.70	16.00	جملة
نسبة المتعطلين الجامعيين بين المتعطلين (سعوديين)							
%	40.90	43.50	36.30	52.20	43.90	-	ذكور
	62.00	58.40	60.90	53.20	62.20	-	إناث
	46.10	46.80	44.20	52.50	49.30	-	جملة

وحدة القياس	رياض الخبراء	البدائع	البيكرية	المذنب	الرس	بريدة	المؤشر
معدل البطالة بين الشباب (للسعوديين)							
%	65.40	58.80	36.40	42.90	48.10	56.20	ذكور
	96.90	97.50	75.00	85.70	72.20	83.70	إناث
	82.80	73.10	50.60	61.20	56.20	65.50	جملة
السعودة في القطاع الخاص							
%	22.50	18.90	33.10	25.90	23.70	14.23	
عائد مبيعات التمور							
مليون ريال	31.01	57.79	163.15	29.32	6.25	824.00	
نصيب الفرد من عائد مبيعات التمور							
ريال / فرد / سنة	545.40	770.33	2286.32	546.26	56.23	1278.00	
التصنيف النسبي للأراضي الزراعية حسب نوع الانتاج							
%	4.20	0.09	1.28	-	7.90	13.40	المنتجة للحبوب
	0.76	0.21	1.45	-	15.79	12.40	المنتجة للخضراوات
	0.03	11.95	0.07	-	5.26	4.50	المنتجة للفواكة
	93.23	0.09	57.60	-	34.21	27.80	المنتجة للأعلاف
	1.78	79.69	39.59	-	36.84	41.90	المنتجة للتمور
	0	7.97	0.01	-	0	0	المنتجة لمنتجات اخرى

وحدة القياس	رياض الخبراء	البدائع	البيكيرية	المذنب	الرس	بريدة	المؤشر
نسبة العاملين بأقسام النشاط الاقتصادي							
%	74.00	73.30	59.80	61.30	59.00	-	إداري / حكومي
	23.10	22.50	33.40	33.60	32.10	-	خدمات
	1.00	1.30	3.60	2.60	7.00	-	تجاري
	0.80	1.20	1.40	0.90	0.90	-	صناعي
	1.00	1.30	0.80	0.90	0.90	-	نقل ومواصلات
	-	-	0.20	0.20	0.10	-	تشديد وبناء
	-	0.40	0.80	0.40	0.10	-	زراعي / رعي / تعدين
نسبة السكان في سن العمل والنتاج (على مستوى منطقة القصيم)							
%	72.20						اجمالي
	64.93						سعوديين فقط
نسبة العاملين							
%	81.10	80.70	78.70	86.80	91.60	-	داخل المدينة
	18.90	19.30	21.30	13.20	8.40	-	خارج المدينة
نسبة العنوسة							
%	4.20	3.10	6.40	3.40	6.30	7.90	25 سنة فأكثر
	0.70	0.00	1.00	1.50	2.70	1.70	30 سنة فأكثر
العمر عند الزواج الأول							
عام	27.52	28.29	25.99	28.71	27.93	25.20	ذكور
	22.39	23.04	20.75	23.80	22.23	20.20	إناث
معدل الطلاق *							
حالة طلاق / 100 حالة زواج	46.21	27.24	29.40	24.59	-	40.60	

* يرجع ارتفاع معدل الطلاق بحاضرة بريدة إلى انخفاض حالات الزواج.
- يحتاج مؤشر معدل الطلاق في رياض الخبراء إلى فصل بيانات المحكمه للتحقق من ارتفاع قيمة المؤشر.

وحدة القياس	رياض الخبراء	البدائع	البيكيرية	المذنب	الرس	بريدة	المؤشر
عدد الجمعيات والمؤسسات الخيرية لكل 100 ألف نسمة من السكان							
منظمة / 100 ألف نسمة	15.05	5.91	16.12	13.09	5.40	2.90	
نسبة المؤسسات الإجتماعية المعنية بالنساء							
%	50.00	50.00	0.00	0.00	16.67	21.10	
نصيب الفرد من المكتبات العامة							
مكتبة / 100000 نسمة	0.00	1.48	2.96	5.23	0.90	0.16	
نسبة ممارسة الرياضة مرة على الأقل أسبوعياً							
%	14.70	12.70	13.50	14.50	16.10	29.90	
معدل الجريمة							
جريمة / 100 ألف نسمة	3.76	1.48	8.06	0.00	1.80	1.60	القتل
	342.47	147.63	-	209.38	501.08	26.80	السرقة
جرائم الأحداث							
%	0	9.36	3.25	0.8	4.15	2.80	
معدل العنف الاسري							
حالة عنف / 1000 أسرة	4.61	4.64	6.50	2.67	8.90	7.30	
نسبة بلاغات العنف الاسري اتجاه المرأة							
%	50.00	36.36	54.90	35.90	61.58	42.90	

وحدة القياس	رياض الخبراء	اليدائع	البيكرية	المذنب	الرس	بريدة	المؤشر
الهوية والانتماء الوطني							
العناصر المؤثرة في تحقيق الانتماء الوطني							
%	-	-	-	-	-	26.40	الخطاب الديني
	-	-	-	-	-	40.10	التوجيه الاعلامي
	-	-	-	-	-	16.40	مناهج التعليم
	-	-	-	-	-	17.10	الاسرة



وحدة القياس	رياض الخبراء	البدائع	البيكيرية	المذنب	الرس	بريدة	المؤشر
تمتلك الحاسب الالى							
حاسب / 1000 نسمة	168.4	170.4	188.8	177.7	201.4	162.00	عدد الحواسيب الشخصية
%	-	-	-	-	-	63.00	نسبة الأسر التي تمتلك حاسب آلي
مستخدمي الهاتف الجوال / 1000 نسمة							
جوال / 1000 نسمة	637.0	695.2	689.7	645.5	671.1	724.00	
توصيل الانترنت للمنازل (بجميع وسائل الاتصال خط ثابت ، Wifi ، شريحة بيانات)							
%	99.1	99.1	97.7	99.4	99.0	98.30	
مستخدمي شبكة المعلومات «الانترنت»							
%	68.04	70.27	69.39	68.43	68.19	79.90	
متوسط سرعة شبكة النطاق العريض							
ميجا بايت/ ثانية	-	-	-	-	-	18.2	
تغطية الاليف الضوئية للمنازل بالمناطق الحضرية							
%	-	-	-	-	-	17.70	
مستخدمي شبكات التواصل الاجتماعي (للسعوديين)							
%	90.90	89.80	72.80	84.80	87.30	69.80	
نسبة الاسر الفقيرة المتصلة بالانترنت (للسعوديين)							
%	-	100	91.7	80	100	95.00	
نسبة الأسر التي تستخدم الانترنت في بعض المعاملات الحكومية							
%	87.40	87.40	74.50	90.60	94.10	-	

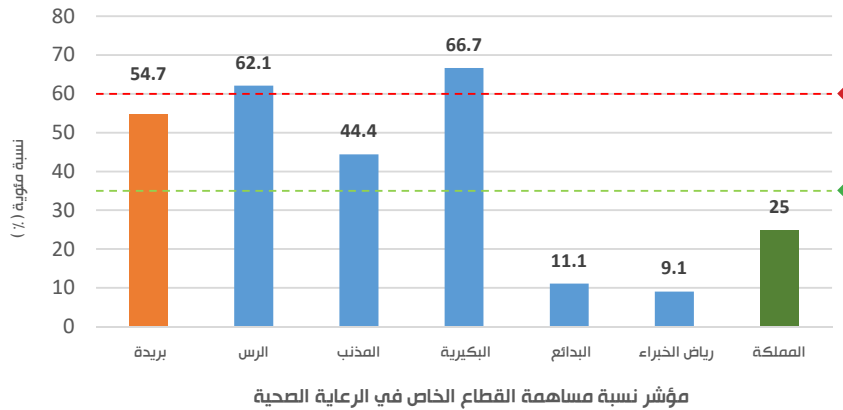

مؤشر نسبة مساهمة القطاع الخاص في الرعاية الصحية



المعيار العالمي

60

التحول الوطني

35

38

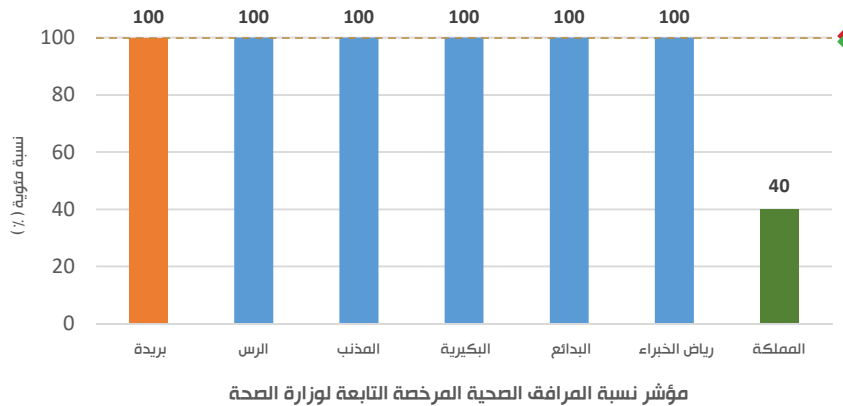

مؤشر نسبة المرافق الصحية المرخصة التابعة لوزارة الصحة



المعيار العالمي

100

التحول الوطني

100

مؤشرات التنمية الاجتماعية الاقتصادية

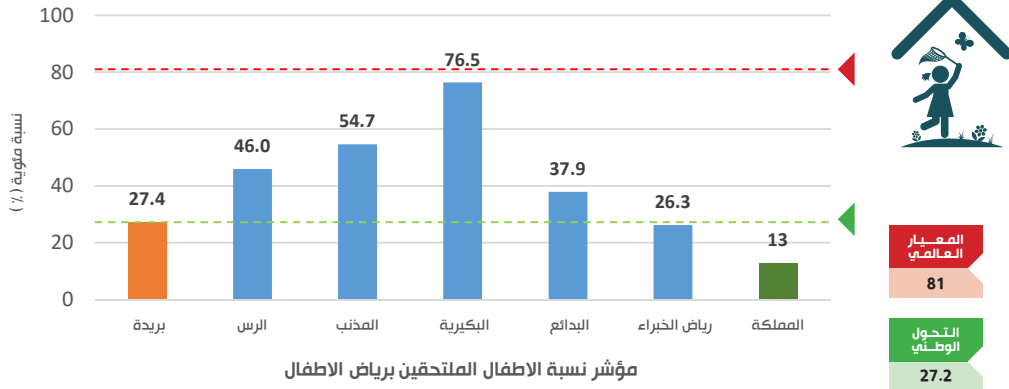
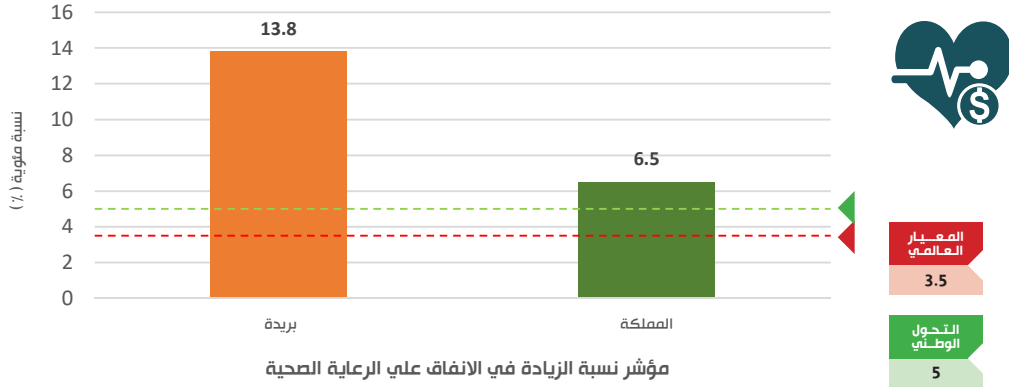

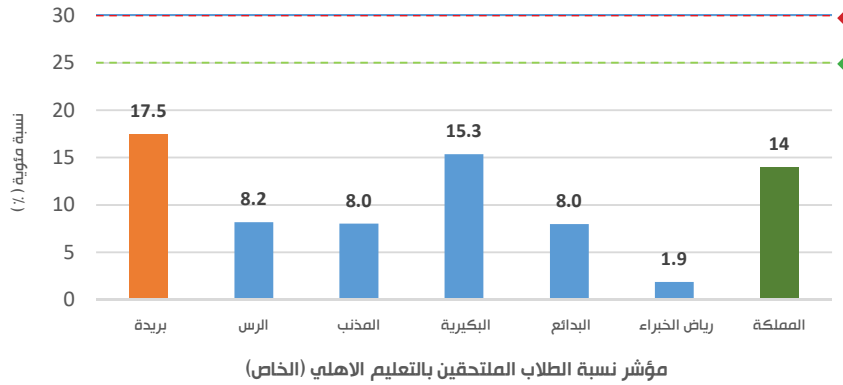
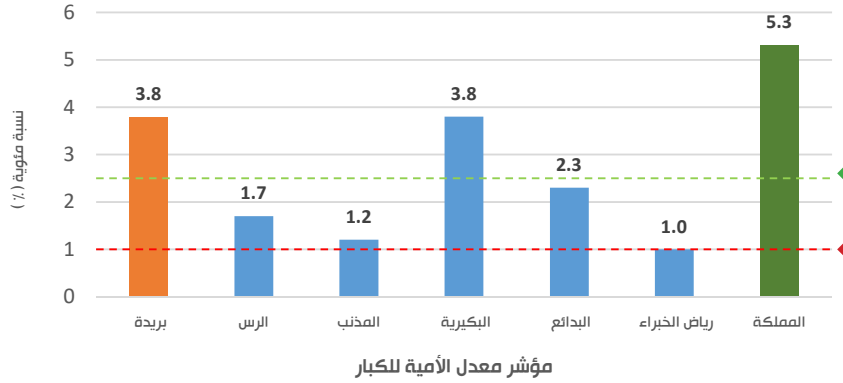

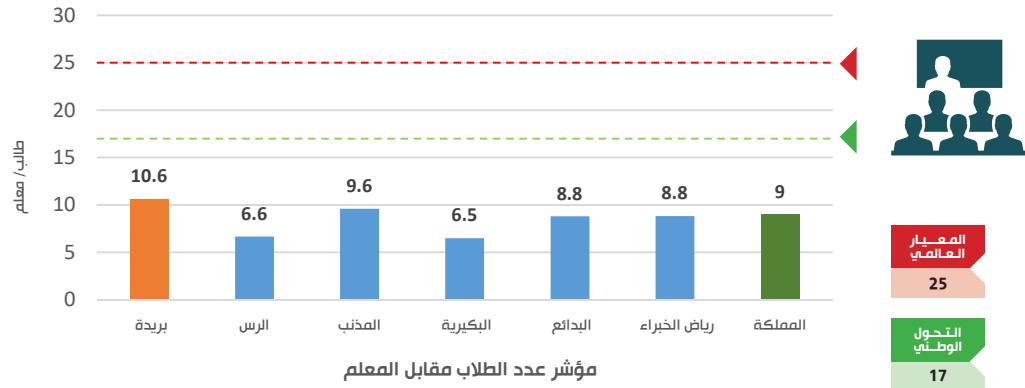
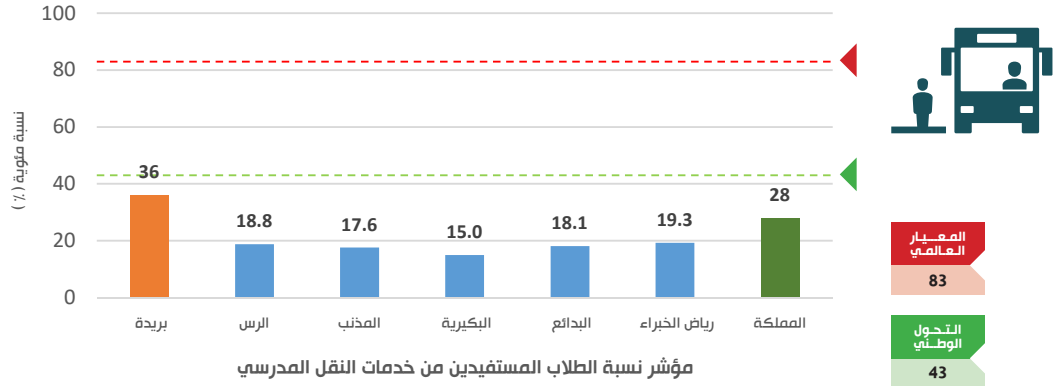

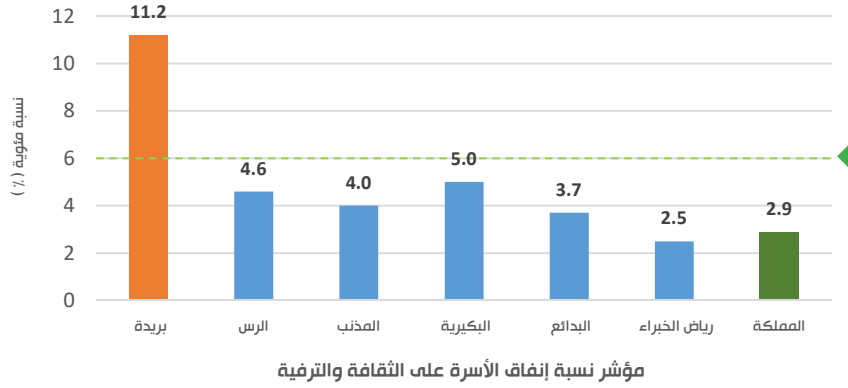

التحول الوطني
6

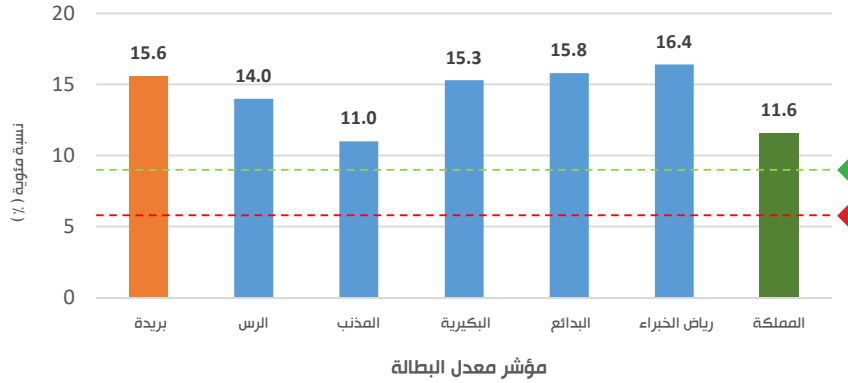

المعيار العالمي
5.8

التحول الوطني
9

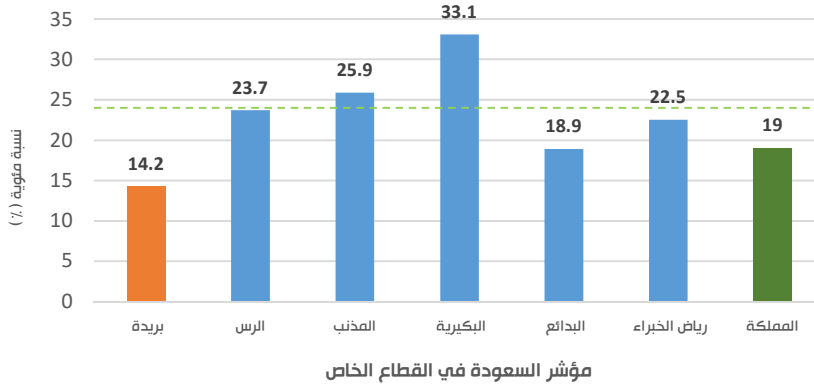

التحول الوطني
24

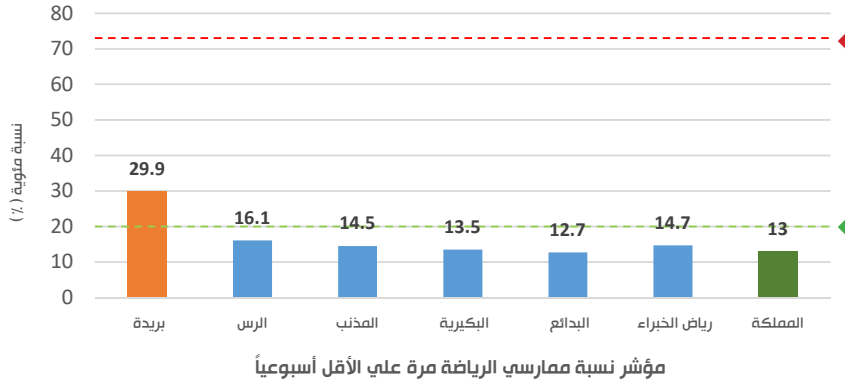

المعيار العالمي
73

التحول الوطني
20

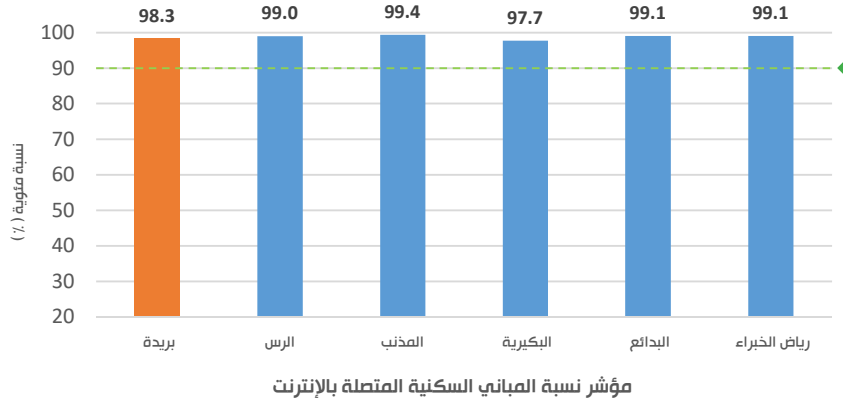

التحول
الوطني
90

44

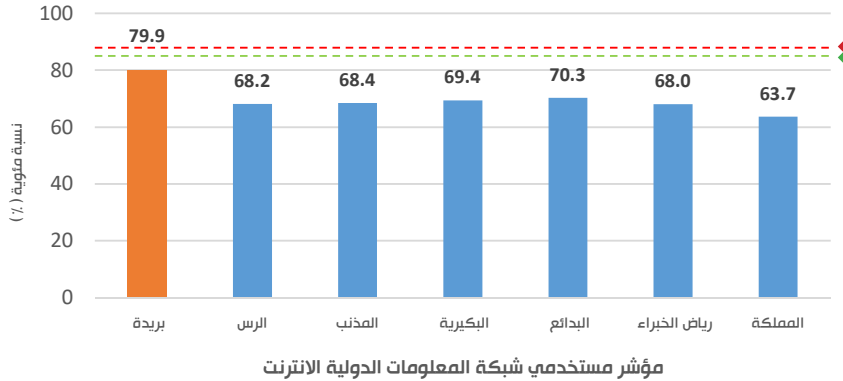

المعيار
العالمي
87.9

التحول
الوطني
85

مؤشرات التنمية الاجتماعية الاقتصادية

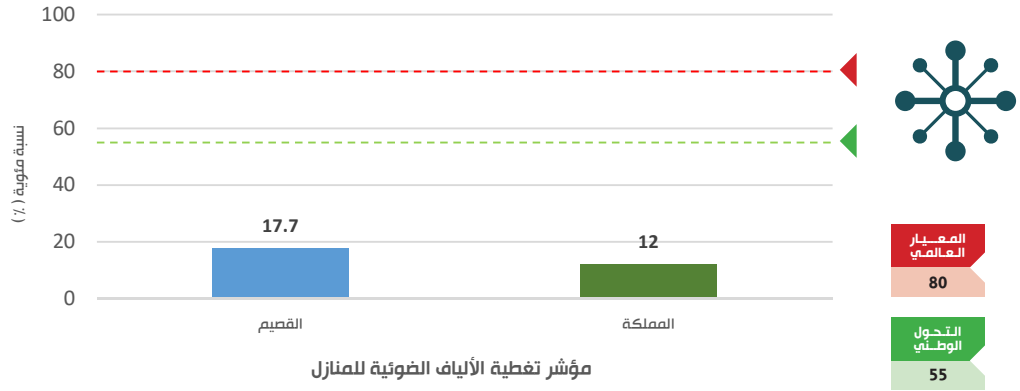



مؤشرات البنية الأساسية



وحدة القياس	رياض الخبراء	البدائع	البيكيرية	المذنب	الرس	بريدة	المؤشر
مستوى توصيل المرافق للمساكن							
%	73.04	73.68	75.73	100.00	97.41	95.80	مياه
	39.31	52.53	40.24	98.60	48.68	72.50	صرف صحي
	100	100	100	100	100	100	كهرباء
إتاحة الحصول على المياه النظيفة							
%	100	100	100	100	100	100	
متوسط استهلاك الفرد للمياه							
لتر/ فرد/ يوم	280.45	163.99	305.68	296.25	279.50	277.80	
المصادر الخاصة بمياه الشرب							
%	74.00	65.90	58.30	62.60	52.50	75.90	الشبكة العامة (فلتر)
	0.00	0.20	1.30	0.20	0.10	4.40	الشبكة العامة (بدون فلتر)
	14.60	23.60	23.10	26.30	28.60	7.20	صهاريج ووايتات
	11.40	10.30	16.70	10.90	18.40	12.50	مياه معبأة
	0.00	0.00	0.20	0.00	0.40	0.00	اخرى
متوسط تكلفة مياه الشرب المعبأة للأسرة							
ريال / أسرة / شهر	100.0	100.0	150.0	100.0	100.0	97.00	
السعر الوسيط للمياه							
ريال/م3	-	-	-	-	-	3.02	
نسبة الفاقد السنوي من المياه							
%	9.89	13.85	20	13.00	17.65	15.00	

وحدة القياس	رياض الخبراء	البدائع	البيكيرية	المذنب	الرس	بريدة	المؤشر
نصيب الفرد من المياه المحلاة							
لتر/فرد/يوم	-	-	-	-	-	35.30	
نسبة المياه المحلاة من اجمالي كمية المياه المنتجة							
%	-	-	-	-	-	10.90	
متوسط عدد انقطاعات الكهرباء لأكثر من خمسة دقائق سنوياً							
انقطاع	-	-	-	-	-	0	
متوسط المدة اللازمة لإيصال خدمة الصرف الصحي							
يوم عمل	60	38	17	20	-	88.00	
متوسط المدة اللازمة لإيصال خدمة المياه							
يوم عمل	45	38	29	5	-	60.00	
الإنفاق على البنية التحتية							
%	79.81	87.31	-	-	-	-	الصرف الصحي والمياه
	88.24	-	88.94	84.88	58.43	-	الكهرباء

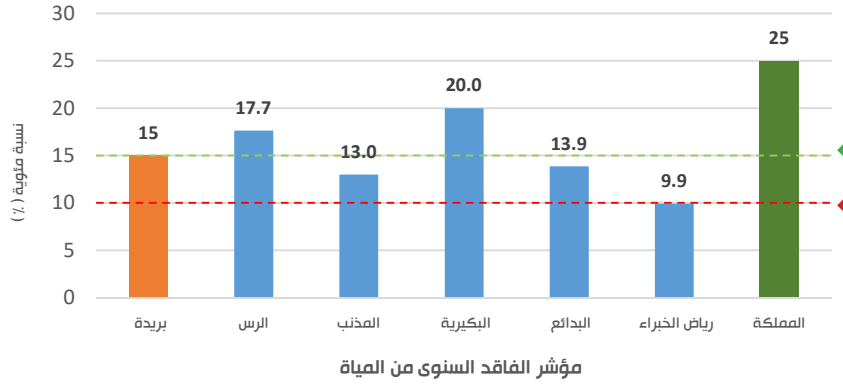

50

مؤشرات البيئة الأساسية

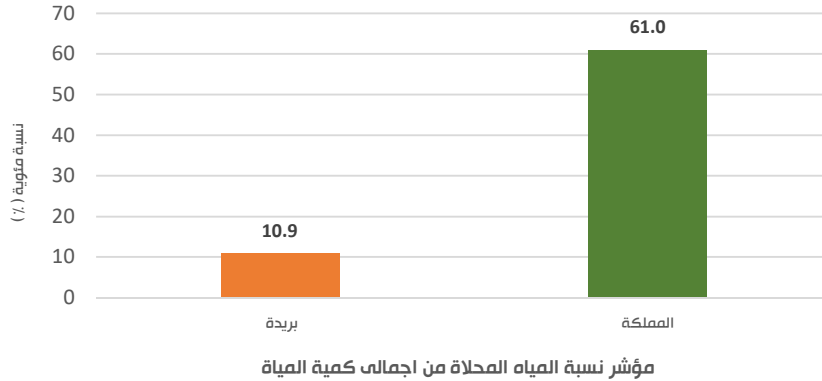

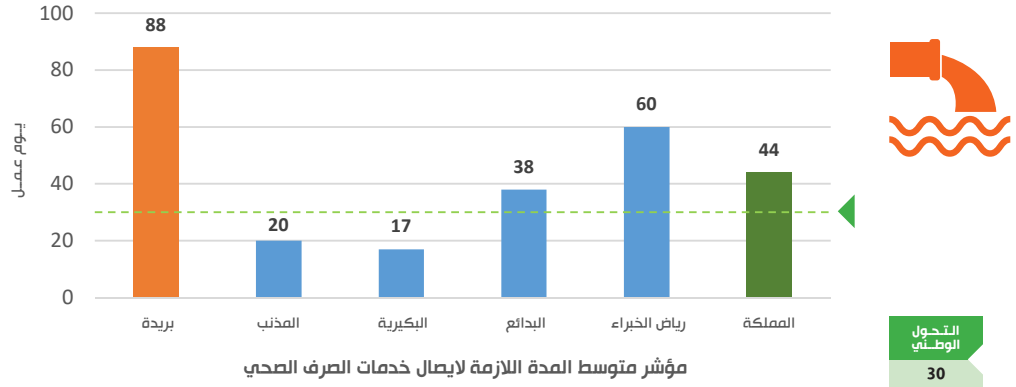
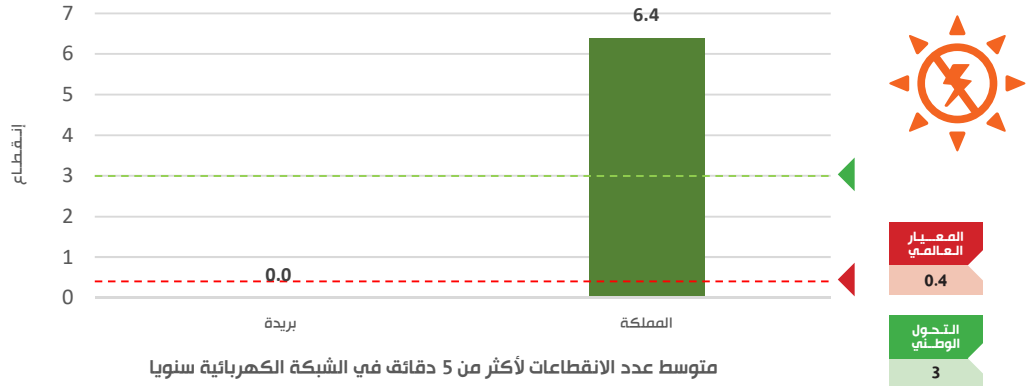

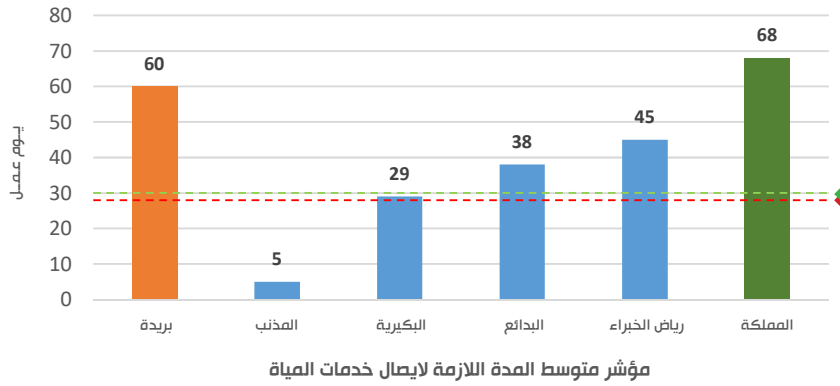





مؤشرات النقل والمواصلات



وحدة القياس	رياض الخبراء	البدائع	البيكيرية	المذنب	الرس	بريدة	المؤشر
وسيلة الانتقال للعمل							
%	92.20	85.40	76.40	83.00	80.70	86.20	سيارة خاصة
	3.50	6.30	9.00	6.50	6.30	5.80	سيارة العمل
	0.30	1.20	0.90	0.70	0.40	-	مواصلات عامة
	0.00	0.20	0.00	3.20	0.50	-	دراجة بخارية
	0.00	0.00	1.20	0.50	12.00	-	دراجة هوائية سيراً علي الأقدام
	0.00	0.00	0.00	0.00	0.10	8.00	وسائل أخرى
وسيط زمن رحلة العمل اليومي							
دقيقة	10.00	10.00	5.00	10.00	10.00	-	داخل المدينة
	30.00	30.00	30.00	35.00	40.00	-	خارج المدينة
	10.00	10.00	7.00	10.00	10.00	14.20	اجمالي
متوسط زمن الوصول الى الخدمات الصحية							
دقيقة	5.74	5.87	6.46	6.22	6.66	8.30	
معدل ملكية السيارات							
سيارة/ اسرة	1.34	1.28	1.44	1.15	1.22	1.34	
أطوال الطرق لكل 1000 نسمة							
كم/1000 نسمة	39.17	10.53	31.73	19.24	8.43	10.00	
نصيب الفرد من مساحة الطرق							
كم ² /1000 نسمة	-	0.36	0.59	0.74	0.28	0.12	
الاراضى المخصصة للشوارع							
%	-	-	-	-	-	23.75	

وحدة القياس	رياح الخبراء	البدائع	البيكيرية	المذنب	الرس	بريدة	المؤشر
كثافة الشوارع							
كم / كم ²	18.60	10.17	24.36	13.81	8.40	19.51	
كثافة تقاطعات الشوارع							
تقاطع / كم ²	18.22	15.90	35.93	25.76	53.72	115.01	
طول شبكة النقل الجماعي بال كم							
كم / مليون نسمة	0.00	0.00	0.00	0.00	0.00	0.00	
الصرف على بناء وإنشاء الطرق							
ريال / فرد / سنة	583	240	373	543	361	249.30	
معدل حوادث الطرق							
حادثة / 1000 نسمة	13.13	11	16.65	4.73	21.67	17.30	معدل الحوادث
وفاة وإصابة / 1000 نسمة	3.94	2.27	1.54	0.28	1.41	0.35	حالات الوفاة والإصابة
الازدحام المروري							
%	3.00	6.00	6.00	-	-	6.00	
المخالفات المرورية							
مخالفة / 100000 نسمة	-	-	-	-	-	15589.00	
نسبة المخالفات المرورية الخطيرة							
%	-	-	-	-	-	30.30	
نسبة الانفاق على التنقل من الدخل							
%	7.53	8.88	7.09	10.14	8.73	-	

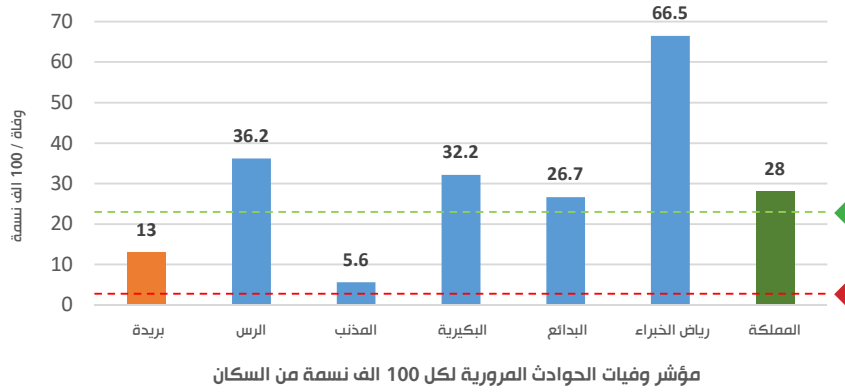

58

مؤشرات النقل والمواصلات

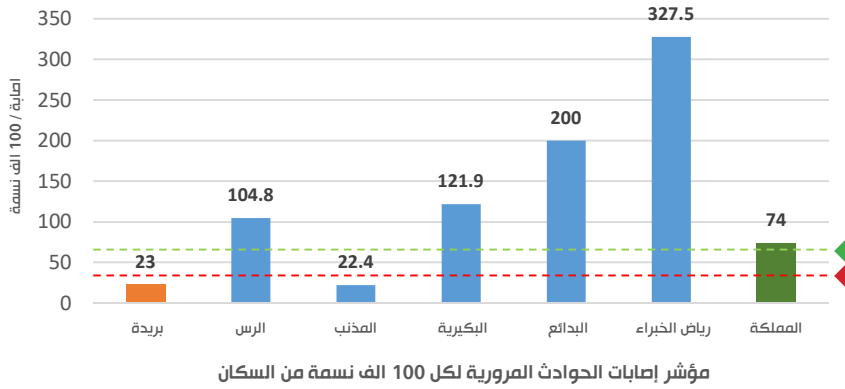

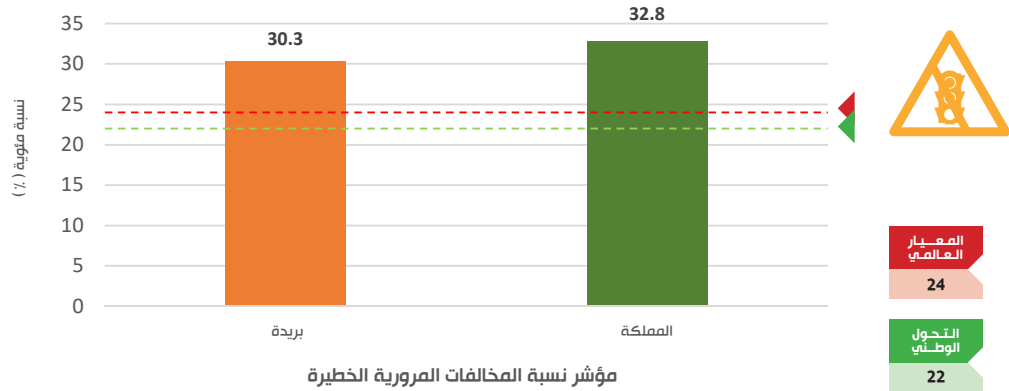
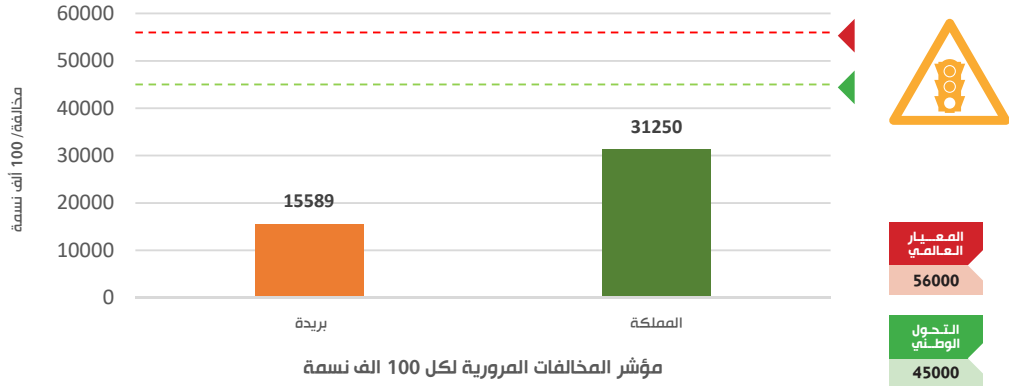



مؤشرات ادارة البيئة



وحدة القياس	رياح الخبراء	البدائع	البيكيرية	المذنب	الرس	بريدة	المؤشر
نسبة مياه الصرف الصحي المعالجة							
%	14.54	27.21	77.15	46.90	65.34	76.20	من إجمالي كمية المياه المستهلكة
	99	93	88.11	99.36	100	93.30	من إجمالي كمية المياه الداخلة لمحطة المعالجة (كفاءة المحطة)
تولد النفايات الصلبة							
طن/ فرد/ سنة	0.62	0.58	0.65	0.52	0.49	0.39	
التخلص من النفايات الصلبة							
%	0	0	0	0	0	0	حرق
	100	99.09	100	99	82.87	83.9	دفن
	0	0	0	0	17.22	0	مقابل مفتوحة
	0	0.91	0	1	0	16.1	إعادة التدوير
الجمع المنتظم للنفايات الصلبة							
%	95.60	96.10	89.60	94.60	95.20	95.80	
المساكن المدمرة (مسكن/1000مسكن)							
مسكن مدمر /1000مسكن	0.10	0	0	0	0	0	
الحوادث التي تم استدعاء الدفاع المدني لها							
حادث / ألف أسرة	31.82	21.18	29.15	20.41	25.72	21	
نصيب الفرد من المسطحات الخضراء							
م ² / فرد	7.02	30.69	26.18	14.97	18.15	13.27	

وحدة القياس	رياض الخبراء	اليدائع	البيكرية	المذنب	الرس	بريدة	المؤشر
نصيب الفرد من الساحات والاماكن العامة							
م/2 فرد	-	-	-	-	-	4.66	
امكانية الوصول للمساحات العامة							
%	-	-	-	-	-	8.10	
عدد محطات الرصد البيئي							
عدد	-	-	-	-	-	5.00	
جودة الهواء							
ppm	-	-	-	-	-	9.00	اول اكسيد الكربون
	-	-	-	-	-	10.00	ثاني أكسيد النيتروجين
	-	-	-	-	-	47.00	الأوزون
	-	-	-	-	-	20.00	ثاني أكسيد الكبريت
ug/m3	-	-	-	-	-	34.00	ذرات الغبار
حصة استهلاك الطاقة المتجددة							
%	-	-	-	-	-	0.00	
نسبة السكان المخدومين بشبكة تصريف مياه الامطار ودره اخطار السيول							
%	-	16.24	40.3	26.17	13	23.74	
المباني الحكومية التي لا تطابق معايير السلامة الدولية							
%	3.17	21.43	4.08	2.11	4.24	-	

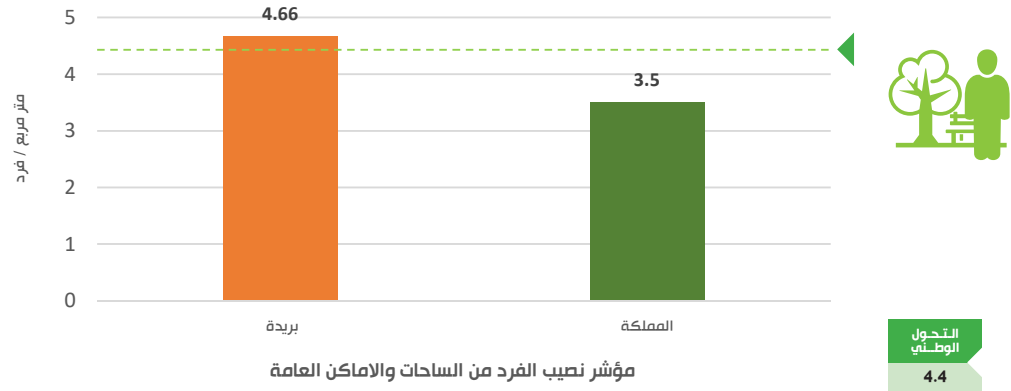
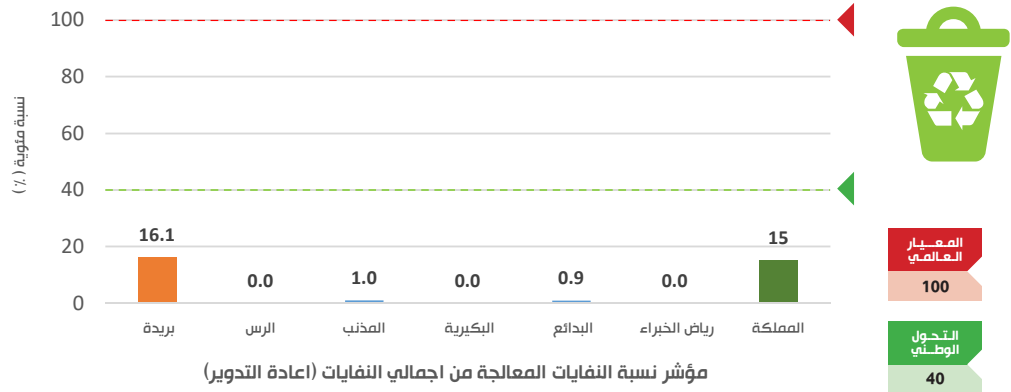

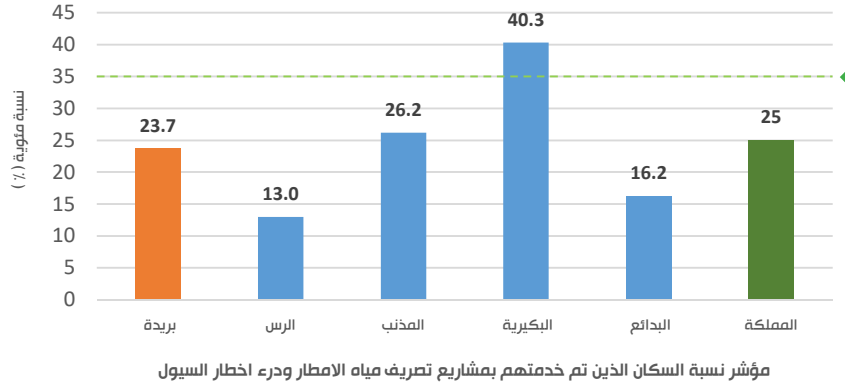

التحول
الوطني
35



مؤشرات الحكم المحلي



وحدة القياس	رياح الخبراء	اليدائع	البيكرية	المذنب	الرس	بريدة	المؤشر
العاملون بالادارة المحلية							
موظف / 1000 نسمة	-	-	-	-	-	2.40	
موظفي الإدارات الحكومية لكل ألف نسمة							
موظف / 1000 نسمة	-	-	18.62	17.8	12.07	-	
نسبة التمثيل النسائي بالادارات المحلية							
%	-	-	-	-	-	0.50	
نسبة التمثيل النسائي بالإدارات الحكومية							
%	15.84	24.59	35.7	29.15	19.69	47.30	
نسبة المشاركة النسائية في سوق العمل							
%	20.20	18.20	31.00	19.90	24.30	20.30	
نسبة الإدارات الحكومية المطبقة للحكومة الإلكترونية في بعض الخدمات							
%	43.24	61.33	40.81	99.32	84.87	63.10	
العاملون بالحكومة الي القطاع الخاص (للسعوديين فقط)							
% / عام	92.90	87.90	79.00	83.30	78.60	81.30	القطاع الحكومي
	7.10	12.10	21.00	16.70	21.40	18.70	القطاع الخاص
الفساد الإداري							
قضية / 1000 نسمة	0.00	0.00	1.09	0.00	0.98	0.03	
نسبة الأجور والرواتب من إجمالي الميزانية							
%	28.45	41.88	28.8	41.16	33.94	8.60	
نصيب الفرد من رأس المال المنصرف							
ريال سعودي / فرد	1878.72	352.01	1758.53	1233.54	589.84	2591.29	

وحدة القياس	رياض الخبراء	البدائع	البيكيرية	المذنب	الرس	بريدة	المؤشر
نسبة الإنفاق على تعاقدات المحليات							
%	68.12	53.11	67.72	43.82	61.86	89.50	
المصادر الرئيسية للدخل							
%	8.94	10.13	12.76	10.15	19.99	3.92	الإيرادات المحلية
	91.06	89.87	87.24	89.85	80.01	96.08	الإيرادات المركزية
كفاءة الانفاق المحلي							
%	-	-	-	-	-	91.20	
كفاءة تحصيل الإيرادات المحلية							
%	-	-	-	-	-	81.70	
الايام اللازمة لمنح تراخيص نشاط تجاري							
يوم	3.00	1.00	2.00	5.00	-	6.00	
اقبال الناخبين علي العملية الانتخابية							
%	61.80	60.50	50.70	70.10	58.30	27.00	
نسبة رضا المواطنين عن الخدمات							
%	97.90	97.80	96.00	95.20	93	88.10	جميع الخدمات الحكومية بصفة عامة
	93.30	92.10	84.20	87.70	89	81.20	خدمات البلدية

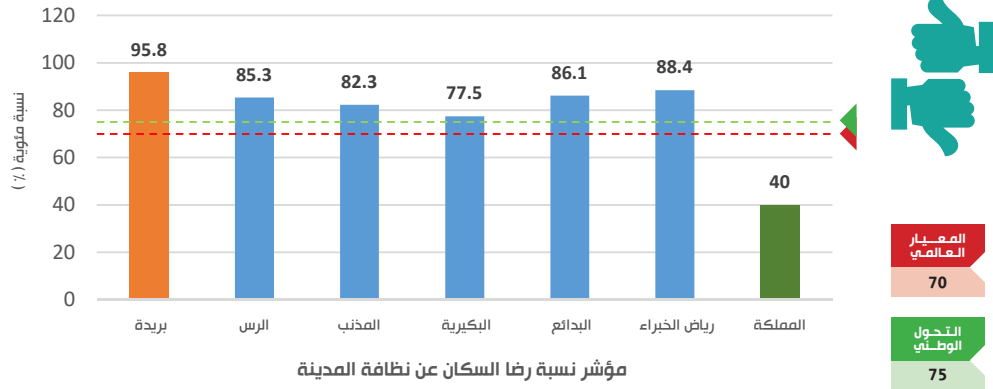
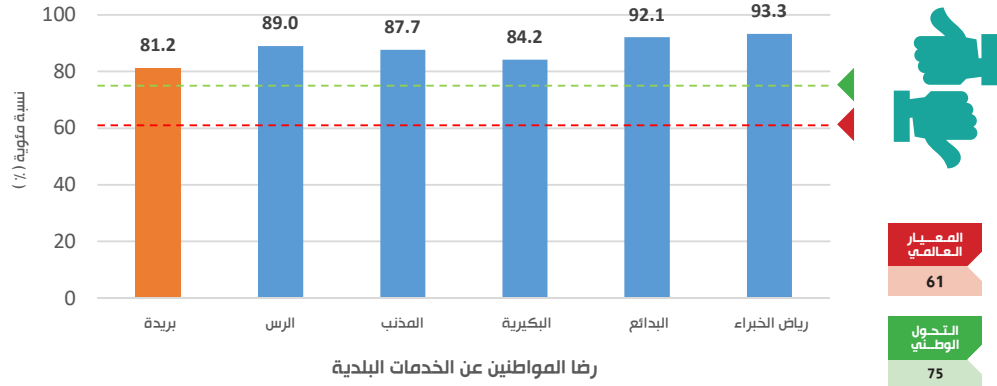

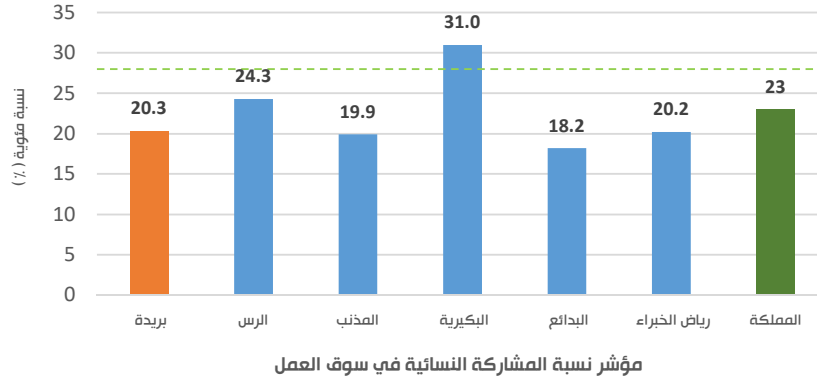

التحول
الوطني
28

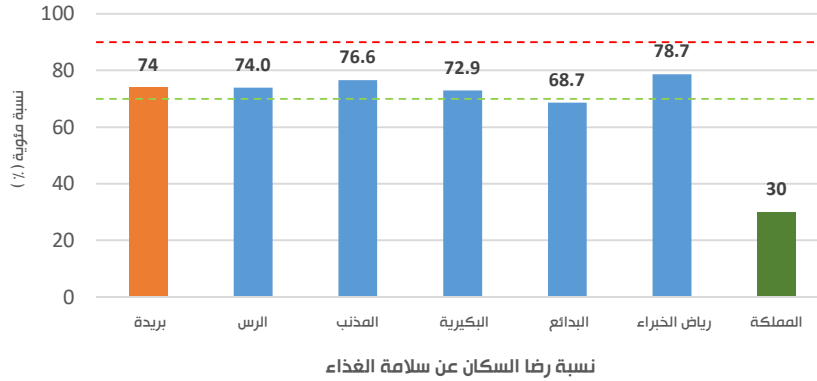

المعيار
العالمي
90

التحول
الوطني
70



مؤشرات الاسكان والماوي



وحدة القياس	رياض الخبراء	البدائع	البيكيرية	المذنب	الرس	بريدة	المؤشر
معدل سعر المنزل للدخل							
عام	4.20	6.00	6.40	5.70	5.80	4.20	
معدل إيجار المنزل للدخل							
%	14.71	14.65	12.78	13.38	14.29	13.50	
التغيير في قيمة الإيجار السنوي							
%	-2.33	-1.85	-5.19	-2.83	-1.32	-9.80	
معدل سعر الأرض (2م) للدخل							
%	3.09	2.38	2.92	3.08	3.47	5.90	
نصيب الفرد من مساحة المسكن							
م / 2 فرد	76.80	75.70	58.00	51.60	44.70	62.50	
المباني الثابتة							
%	98.07	99.65	96.95	96.56	99.52	99.91	
إنتاج المنازل							
وحدة سكنية / 1000 نسمة	27.45	24.50	39.31	19.50	15.19	15.60	
معدل إنتاجية المنازل لتكوين الأسري							
مسكن / أسرة	-	1.57	0.73	1.62	0.91	1.0	
رصيد الأراضي السكنية							
%	-	-	-	-	-	84.80	
نسبة المباني الحاصلة على قروض عقارية							
%	33.86	19.80	31.65	32.51	19.92	21.20	
معدل التراجع بالرفرة							
فرد / غرفة	1.20	1.17	1.39	1.08	1.20	1.10	

وحدة القياس	رياض الخبراء	البدائع	البيكيرية	المذنب	الرس	بريدة	المؤشر
المساحة المعيشية الكافية							
%	-	-	-	-	-	100.00	
انواع المساكن							
%	38.7	46.2	47	48.6	47.9	22.8	عمارة سكنية
	60.1	50.3	52.7	51.2	51.6	48.8	فيلا
	1.2	3.5	0.3	0.2	0.4	5.9	منزل تقليدي قديم
	0	0	0	0	0.1	0	عشة - خيمة
نسبة الوحدات الشاغرة							
%	2.38	1.93	3.46	2.18	1.14	4.10	
مصادر التمويل الإسكاني							
%	60.20	61.40	70.20	54.30	71.30	78.40	أموال خاصة
	39.40	38.30	28.80	43.20	25.90	21.10	قروض أو تمويل
	0.50	0.20	1.00	2.50	2.80	0.40	مصادر أخرى
الاسر القاطنة في المساكن العشوائية							
%	-	-	-	-	-	0.00	
نسبة رضا السكان عن المنتجات المقدمة من وزارة الاسكان (بصفة عامة)							
%	-	-	-	-	-	35.9	
نوع حيازة المسكن							
%	66.60	60.40	56.30	52.90	53.30	49.70	ملك
	30.10	36.40	40.40	42.30	37.90	40.80	مستاجر
	0.00	0.20	0.30	0.40	0.90	8.20	مؤمن من العمل
	3.30	3.00	3.00	4.40	7.90	1.30	نوع آخر من الحيازة

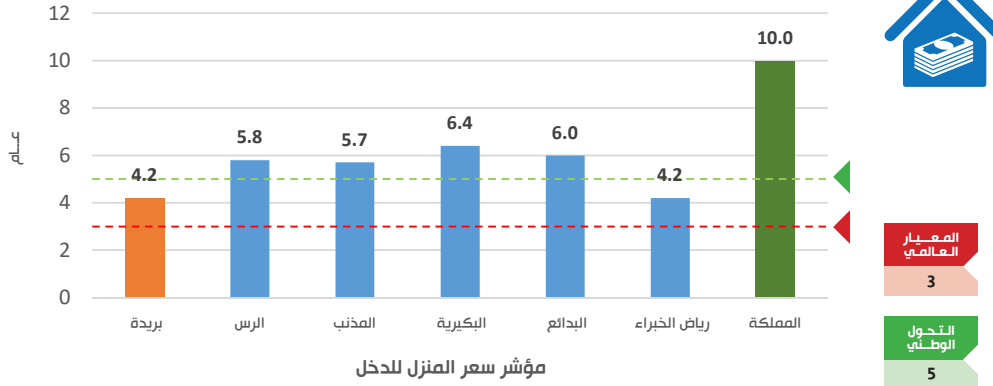
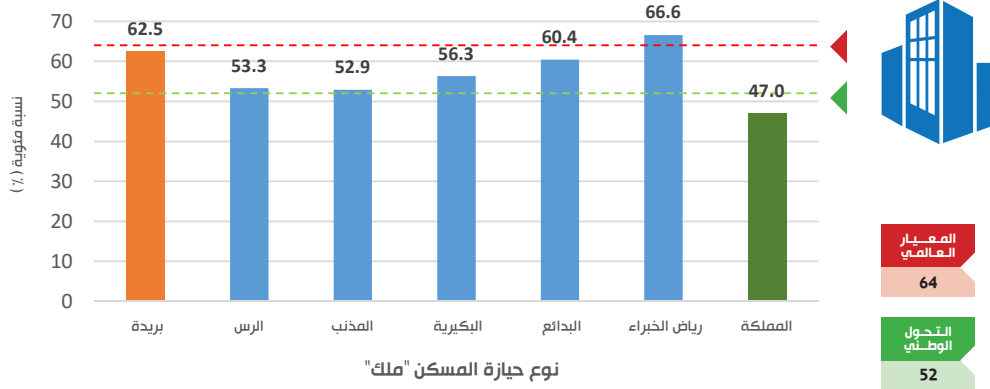





مؤشرات التنمية السياحية



وحدة القياس	رياض الخبراء	البدائع	البيكرية	المذنب	الرس	بريدة	المؤشر
نسبة الاسر التي قامت برحلات سياحية الاجمالي							
%	50.80	48.80	63.20	58.40	59.20	-	
نسبة السياحة الداخلية الي الخارجية							
%	72.70	67.70	83.90	74.90	71.70	-	الداخلية
	27.30	32.30	16.10	25.10	28.30	-	الخارجية
وسيلة الانتقال للرحلات السياحية							
السياحة الداخلية							
%	4.50	6.20	6.30	12.40	3.10	4.30	جواً
	95.50	93.80	93.70	87.60	96.90	95.70	براً
السياحة الخارجية							
%	100	92.50	94.20	92.60	97.90	-	جواً
	0	7.50	5.80	7.40	2.10	-	براً
الزيادة السنوية في أعداد السائحين							
%	-	-	-	-	-	21.60	
الطاقة الاستيعابية للشقق المفروشة والفنادق							
وحدة ايواء (غرفة)	0	0	69	0	82	1038	الفنادق
	75	146	383	170	650	4368	الشقق المفروشة
متوسط معدل الإنفاق اليومي للسائح							
ريال/سائح/اليوم	213.71	48.49	464.48	196.12	388.46	400	السياحية الداخلية
	604.15	1238.58	2056.28	1580.12	1489.93	-	السياحية الخارجية

وحدة القياس	رياض الخبراء	البدائع	البيكرية	المذنب	الرس	بريدة	المؤشر
متوسط الليالي السياحية							
ليلة	5.89	6.26	5.86	5.33	5	-	الرحلات الداخلية
	10.53	11.33	10.48	10.72	11	-	الرحلات الخارجية
نسبة رضا السائحين عن الخدمات السياحية							
%	95.10	87	84.80	87.40	84.2	81.60	
نسبة زائري المهرجان							
%	-	-	-	-	-	43.80	مهرجان التمور
	-	-	-	-	-	56.2	مهرجان الربيع
الزيادة السنوية في أعداد زائري المهرجانات							
%	-	-	-	-	-	84.20	مهرجان التمور
	-	-	-	-	-	349.30	مهرجان الربيع
معدل الانفاق اليومي لزائري المهرجان							
ريال/اسرة/يوم	-	-	-	-	-	5000	مهرجان التمور
	-	-	-	-	-	1600	مهرجان الربيع
نسبة رضا زوار المهرجانات عن الخدمات السياحية بالمهرجان							
%	-	-	-	-	-	95	مهرجان التمور
	-	-	-	-	-	95	مهرجان الربيع
متوسط الليالي السياحية بالمهرجانات							
ليلة/زائر	-	-	-	-	-	5	مهرجان التمور
	-	-	-	-	-	3	مهرجان الربيع

وحدة القياس	المؤشر
	بريدة
	نتائج المسح السياحي لمهرجان الربيع 1439
	نسبة السياح من داخل وخارج القصيم
%	داخل القصيم 83.8
	خارج القصيم 16.2
	اماكن اقامة السياح
%	فنادق 14.30
	وحدات مفروشة 50
	مخيمات 14.30
	الاهل والاصدقاء 21.40
	عوامل الجذب السياحي
%	المهرجانات 49.60
	الاسواق 42.30
	الحدائق 48.80
	التراث 17.80
	مصادر الاعلام للجذب السياحي
%	الاعلانات 41.20
	الانترنت 23.50
	السماع من الاخرين 52.90



المسح السياحي لمهرجان ربيع بريدة 39



المرصد الحضري
لمنطقة القصيم

QASSIM URBAN OBSERVATORY